

CORTE BB
ESC.: 1:20

NOTAS
PARA CAIXA DE LIGAÇÃO ONDE CHEGAM TUBOS COM Ø ATÉ 0,80m.
L=1,20
C=1,20
PARA CAIXA DE LIGAÇÃO ONDE CHEGAM TUBOS C/ Ø ATÉ 1,00m e 1,20m.
L=1,70
C=1,70
PARA CX. LIGAÇÃO ONDE CHEGAM TUBOS C/ Ø ATÉ 1,50m.
L=2,00
C=2,00

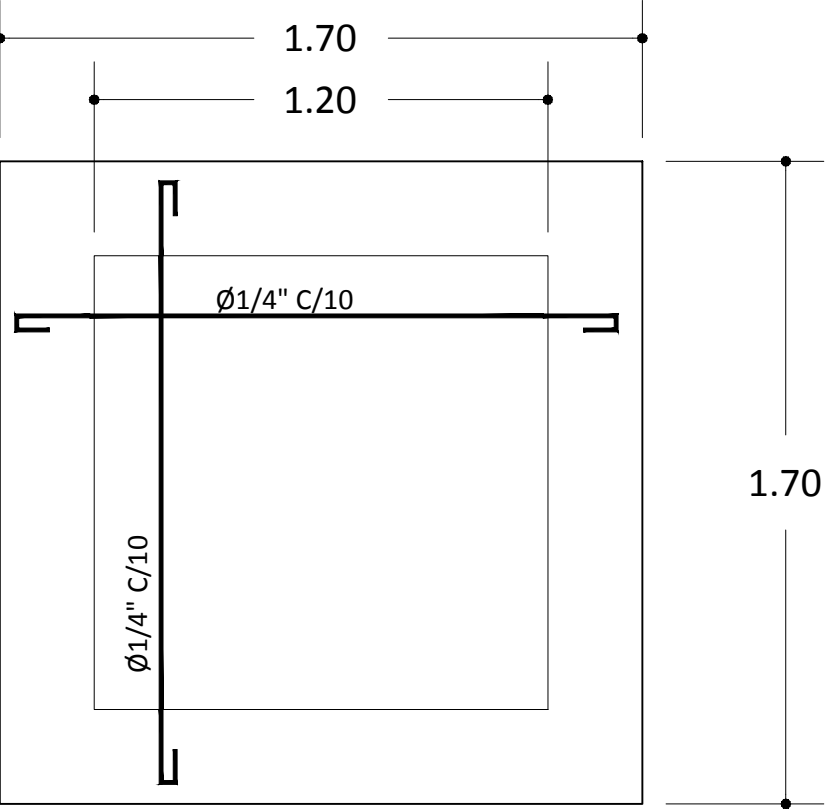

LAJE CONCRETO ARMADO
ESC.: 1:20

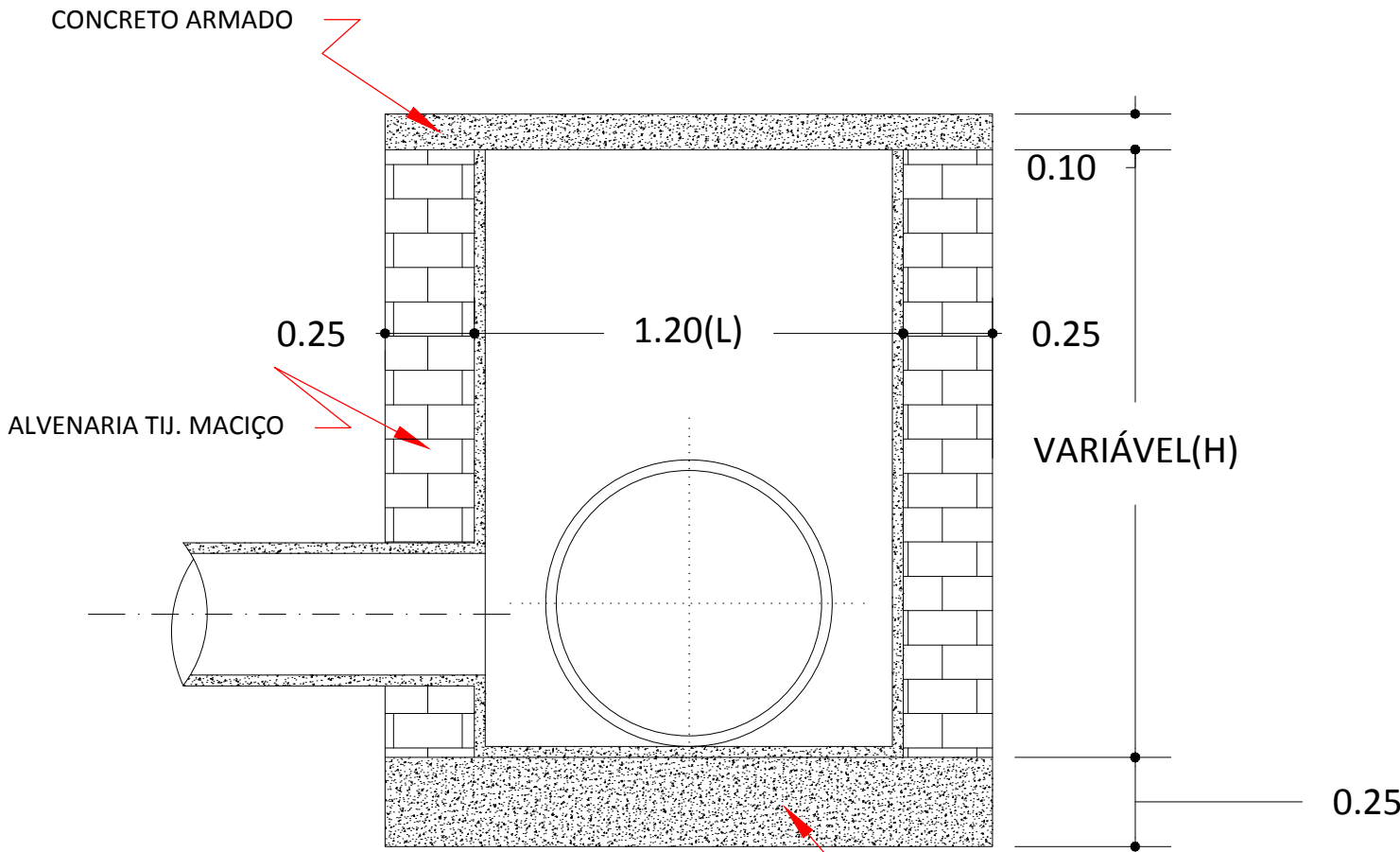

CORTE AA
ESC.: 1:20

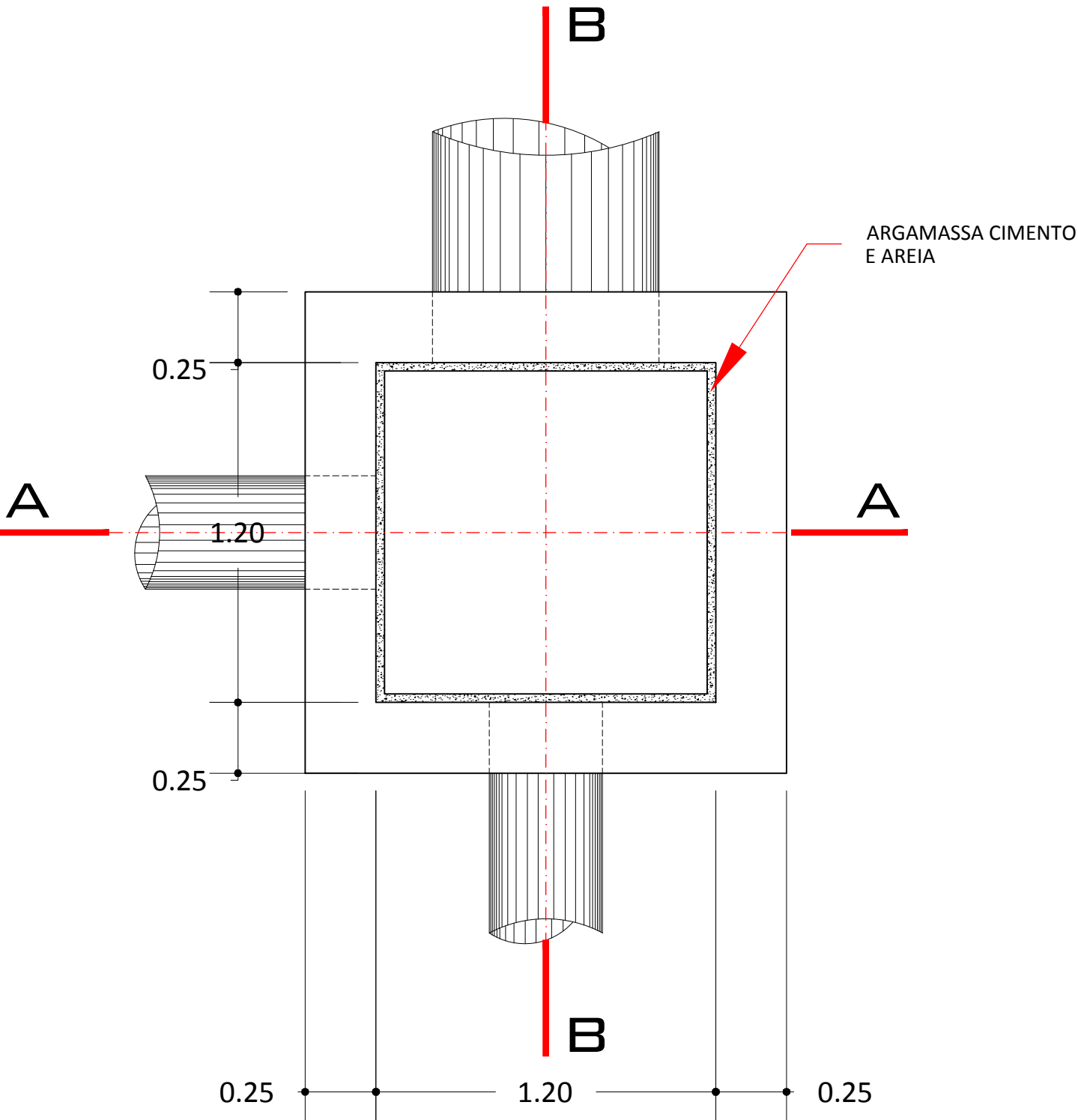

PL. BAIXA (CX. DE LIGAÇÃO)
ESC.: 1:20



ASSOCIAÇÃO DOS MUNICÍPIOS DO ENTRE RIOS-SC
BOM JESUS DO OESTE-CAIBI-CAMPO ERÊ-CUNHA PORÃ-CUNHATAÍ-FLOR DO SERTÃO
IRACEMINHA-MARAVILHA-MODELO-PALMITOS-RIQUEZA-ROSELÂNDIA-SALTINHO
SANTA TEREZINHA DO PROGRESSO-SÃO MIGUEL DA BOA VISTA-SAUADAES-TIGRINHOS

ENDEREÇO:
Av. Euclides da Cunha, 160 - Cx. P. 47 - Centro
89.874-000 - MARAVILHA - Santa Catarina
Fone/Fax: (0**49)3664-0282 e-mail:engenharia@amerios.org.br
CNPJ 00.961.206/0001-88



MUNICÍPIO DE
PALMITOS - SC

OBRAS:
PROJETO DE CALÇAMENTO
RUA FELIPE CAMARÃO

RESPONSÁVEL TÉCNICO:
ENGENHEIRA CIVIL
CREA/SC: 090.319-0
REG. NACIONAL: 250654897-1

CARLINE JOICE HACKENHAAR

ASS. RESP. TÉCNICO:

ESPECIFICAÇÕES:

DETALHAMENTO DE CAIXA DE LIGAÇÃO

PROPRIETÁRIO:
MUNICÍPIO DE PALMITOS - SC

ASS. PREFEITO:

FOLHA:

LOCAL:
PERÍMETRO URBANO

DAIR JOCELY ENGE

DESENHO:
CLARICE/CAMILA/VINÍCIUS

Nº DESENHO:
D3/2018/PALMITOS/OUTUBRO/CALÇ. RUA FELIPE CAMARÃO

DATA:
OUTUBRO/2018

ESCALA:
INDICADA

04