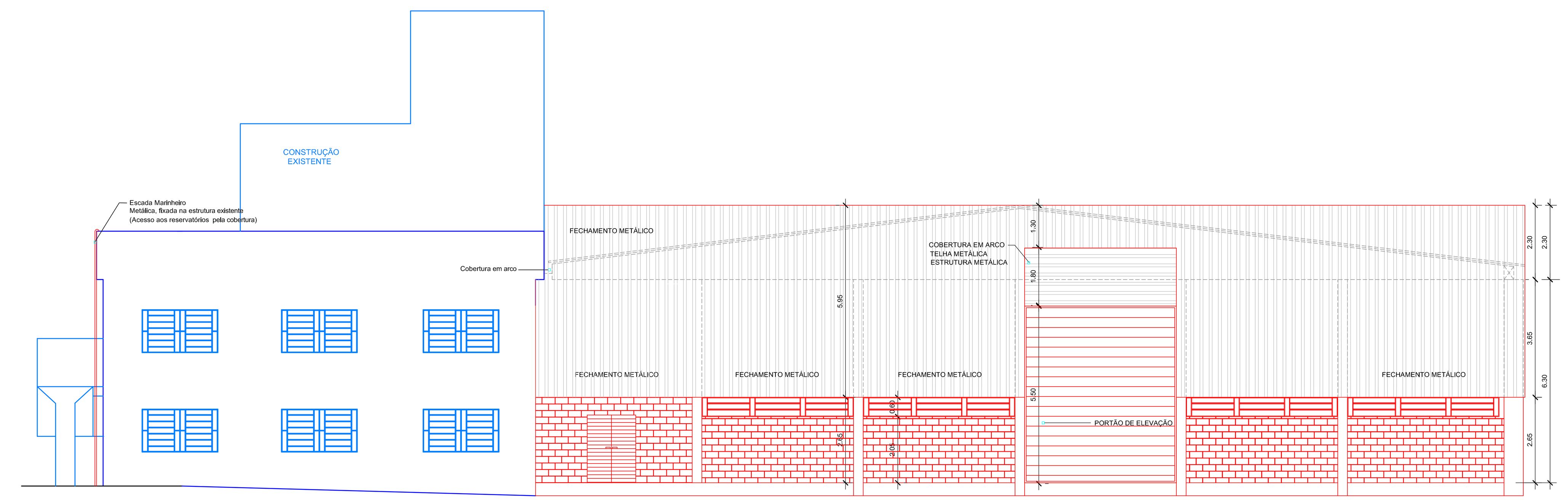

FACHADA FRONTAL
ESC: 1/100

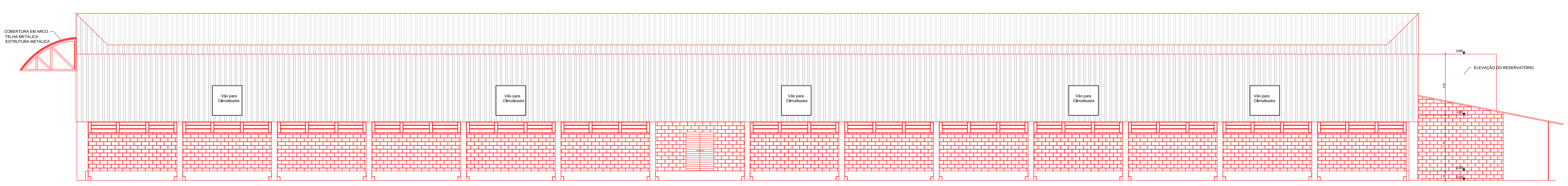

FACHADA LATERAL
ESC: 1/100

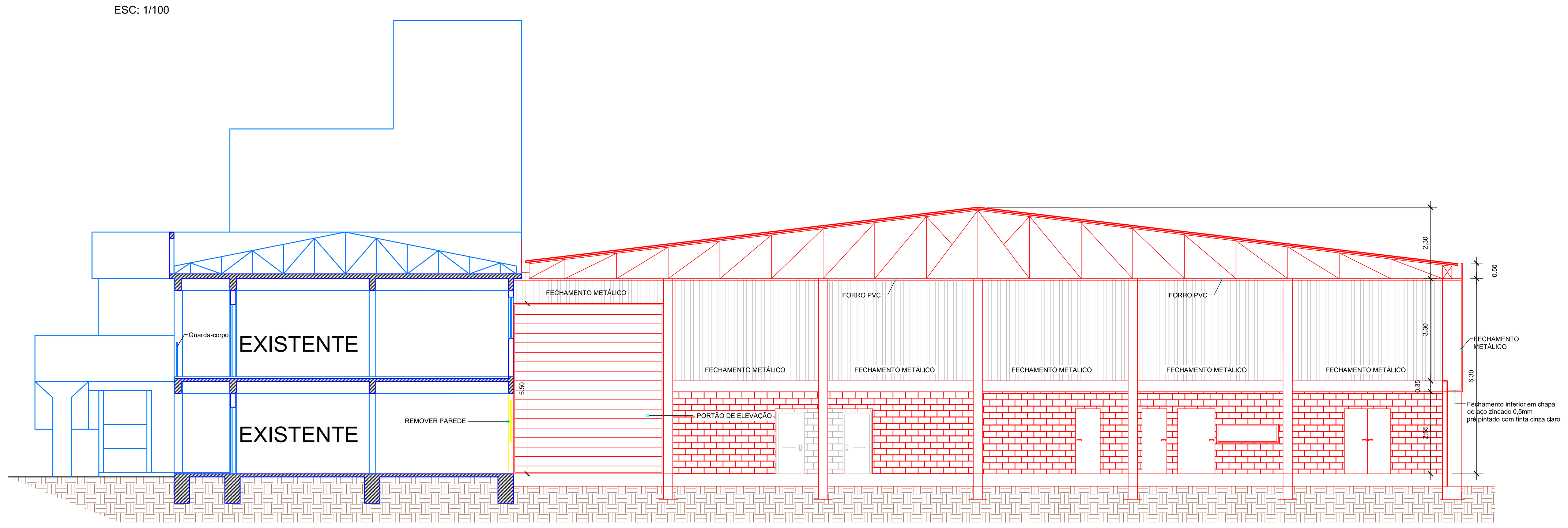

CORTE AA
ESC: 1/100

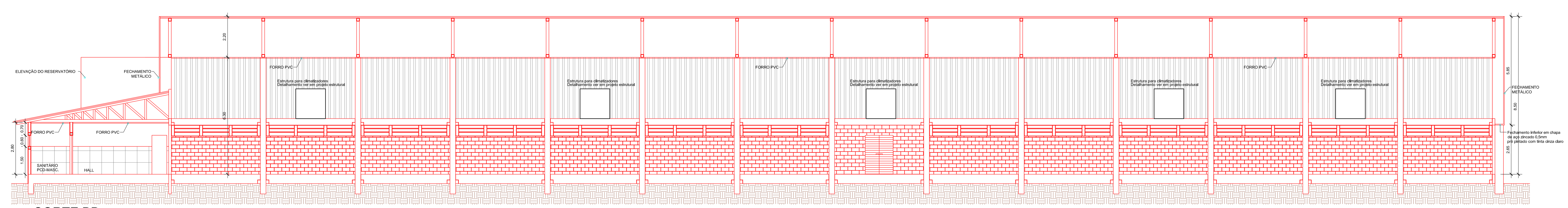

CORTE BB
ESC: 1/100

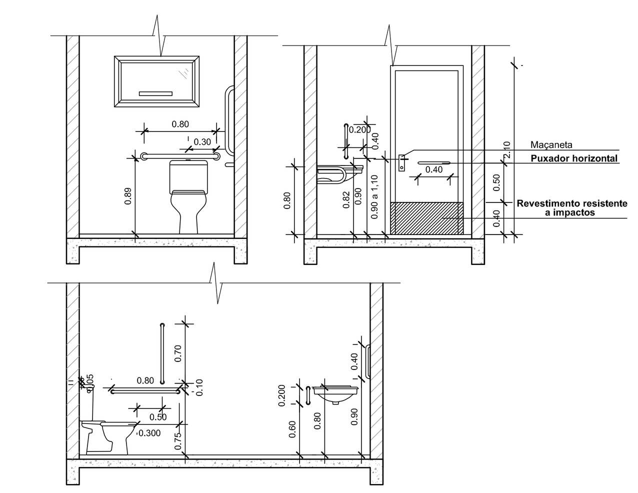

DETALHAMENTO SAN. PCD
ESC: 1/50

DETALHES GENÉRICOS DE ACORDO COM A NORMA (Dimensões e alturas)

ITEM 6.11.2 (PORTAS) ABNT NBR 9050:2015

6.11.2.6 As portas devem ter condições de serem abertas com um único movimento, e suas maçanetas devem ser do tipo alavanca, instaladas a uma altura entre 0,80 m
as portas tenham, na sua **parte** inferior, no lado oposto ao lado da
resistente a impactos provocados por bengalas, muletas e cadeiras de rodas, até a altura de 0,40 m a partir do piso, conforme Figura 84.

6.11.2.7 As portas de sanitários e vestiários devem ter, no lado oposto ao lado da abertura da porta, um puxador horizontal, conforme a Figura 84, associado à maçaneta.
distância de 0,10 m do eixo da porta (dobradiça) e possuir comprimento
diâmetro variando de 35 mm a 25 mm, instalado a 0,90 m do piso. O dispositivo de travamento deve observar o descrito em 4.6.8. Recomenda-se que estas portas ou batentes tenham cor contrastante com a da parede e do piso de forma a facilitar sua localização.

ITEM 7.7 (BACIAS SANITÁRIAS) ABNT NBR 9050:2015

7.7.2.3.3 Bacia com caixa acoplada com barras de apoio ao fundo e a 90° na parede lateral

ITEM 7.7 (INSTALAÇÃO DE LAVATÓRIOS E BARRAS DE APOIO) ABNT NBR 9050:2015

AMERIOS
ASSOCIAÇÃO DOS MUNICÍPIOS DO ENTRE RIOS-SC
BOM JESUS DO OESTE-CAIBI-CAMPO ERÊ-CUNHA PORÃ-CUNHATAÍ-FLOR DO SERTÃO
IRACEMINHA-MARAVILHA-MODELO-PALMITOS-RIQUEZA-ROMELÂNDIA-SALTINHO
SANTA TEREZINHA DO PROGRESSO-SÃO MIGUEL DA BOA VISTA-SAUDADES-TIGRINHOS
ENDEREÇO:
Av. Euclides da Cunha, 160 - Cx. P. 47 - Centro
89.874-000 - MARAVILHA - Santa Catarina
Fone/Fax: (0**49) 3664-0282 - e-mail: amerios@amerios.org.br
CNPJ 00.961.206/0001-88

MUNICÍPIO DE PALMITOS - SC

OBRA:
AMPLIAÇÃO
PAVILHÃO INDUSTRIAL
(Á= 3.921,53)

RESPONSÁVEL TÉCNICO: RAFAEL CASSOL BASSO, ENGENHEIRO CIVIL, CREA / SC: 112.213-2	ASS. RESP. TÉCNICO:
ESPECIFICAÇÕES: CORTES E FACHADAS	
PROPRIETÁRIO: MUNICÍPIO DE PALMITOS-SC	ASSINATURA DO PREFEITO: DAIR JOCELY ENGE
LOCAL: RUA LUIZ ALBA 240	FOLHA: ARQ 03/03
DESENHO: SANDRA GARCIA	Nº DESENHO: D1/2019/PALMITOS/JULHO
DATA: JULHO DE 2019	ÁREA TOTAL: INDICADO
ESCALA: INDICADA	