

BOCA DE BUEIRO SIMPLES TUBULAR NORMAL

ESCALA: 1:20

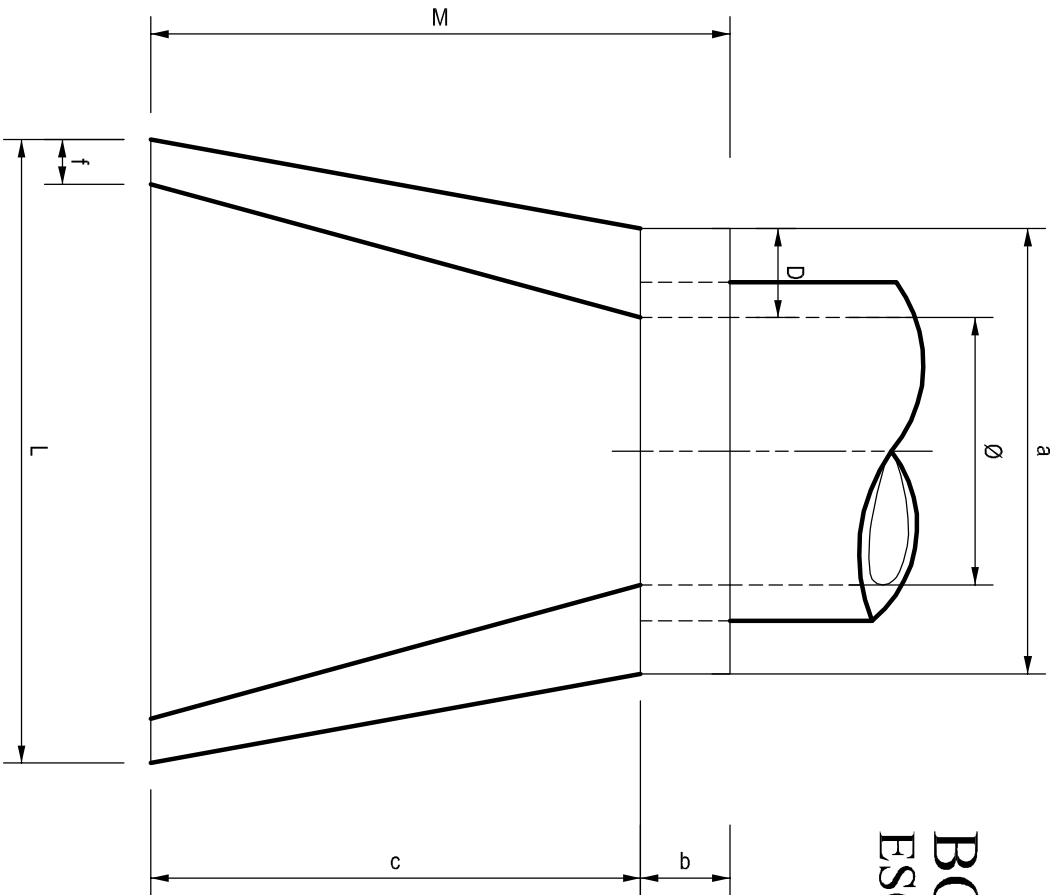

PLANTA BAIXA

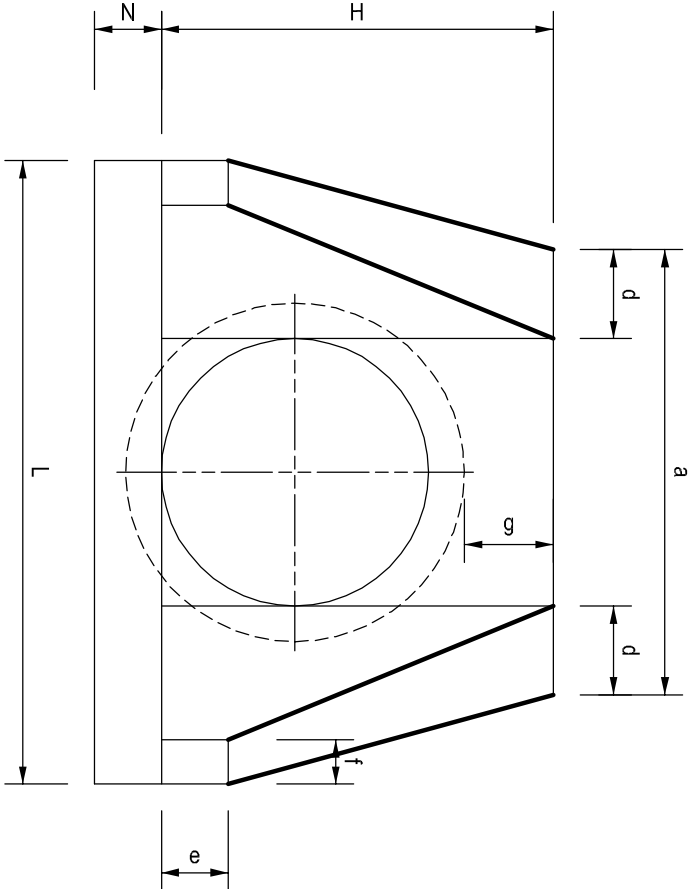

VISTA FRONTAL

TABELA DE DIMENSÕES												
posições TIPO	a	b	c	d	e	f	g	H	L	M	N	
bsrc Ø0,40m	0,80	0,20	0,90	0,20	0,10	0,10	0,20	0,66	1,20	1,10	0,15	
bsrc Ø0,60m	1,00	0,20	1,10	0,20	0,15	0,10	0,20	0,88	1,40	1,30	0,15	
bsrc Ø0,80m	2,60	0,20	1,40	0,20	0,15	0,10	0,20	1,10	3,10	1,70	0,10	
bsrc Ø0,100m	1,40	0,20	1,71	0,20	0,20	0,15	0,20	1,32	2,20	2,01	0,10	

OBS.: EXECUTAR AS BOCAS DE BUEIRO (Ø40, Ø60 e Ø100) EM CONCRETO C10/12.

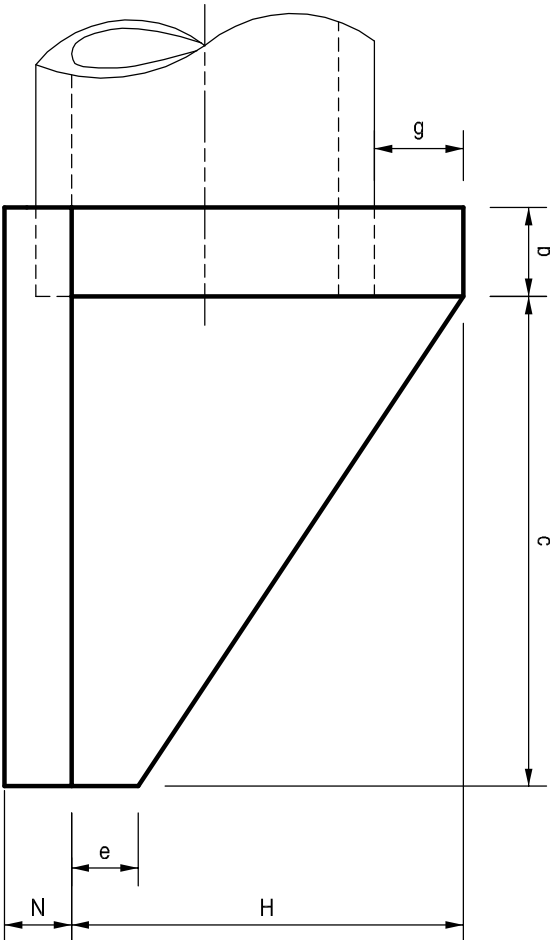

VISTA LATERAL

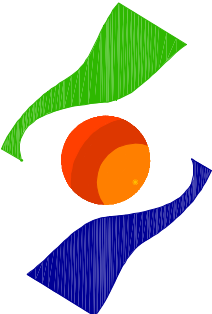

ASSOCIAÇÃO DOS MUNICÍPIOS DO ENTRE RIOS-SC

BOM JESUS DO OESTE-CABEÇA DO RIO-ACUNHA-ITAIPOA-ITAIOR DO SERTÃO
IRACEMINHA-MARAVILHA-MODELO-PALMITOS-ROQUEZA-ROQUE-ANDARAÍ-ITINHO
SANTA TEREZINHA DO PROGRESSO-SÃO MIGUEL DA BOA VISTA-SAUDADES-IGORINHOS

ENDEREÇO:
Av. Euclides da Cunha, 160 - Cx. P. 47 - Centro
89.874-000 - MARAVILHA - Santa Catarina
Fone/Fax: (0**49) 3664-0282 - e-mail: amerios@amerios.org.br
CNPJ 00.961.206/0001-88



MUNICÍPIO DE PALMITOS - SC

PROJETO DE CALÇAMENTO LINHA DO MEIO

OBRA:

RESPONSÁVEL TÉCNICO:
ENGENHEIRO CIVIL **RAFAEL CASSOL BASSO**

CREA/SC: 112213-2

ESPÉCIFICAÇÕES:

DETALHAMENTO BOCA DE BUEIRO

ASS. RESP. TÉCNICO:

PROPRIETÁRIO:
MUNICÍPIO DE PALMITOS - SC

LOCAL:

ASSINATURA DO PROJETISTA:

FOLHA:

LINHA DO MEIO

DESENHO:
SANDRA GARCIA

Nº DE DESENHO:
2014/PALMITOS/OUTUBRO ALT./CALÇ. Lª DO MEIO

DATA:
JUNHO/2014

ESCALA:
INDICADA

ATUALIZAÇÃO:
NOVEMBRO/2014

03