

BOCA DE BUEIRO SIMPLES TUBULAR NORMAL

ESCALA: 1:20



TABELA DE DIMENSÕES											
POSICOES TIPO	a	b	c	d	e	f	g	H	L	M	N
BSTC Ø0,40m	0,80	0,20	0,90	0,20	0,10	0,10	0,20	0,66	1,20	1,10	0,10
BSTC Ø0,60m	1,00	0,20	1,10	0,20	0,15	0,10	0,20	0,88	1,40	1,30	0,10
BSTC Ø0,80m	1,20	0,20	1,40	0,20	0,15	0,10	0,20	1,10	1,70	1,70	0,10
BSTC Ø0,100m	1,40	0,20	1,71	0,20	0,20	0,15	0,20	1,32	2,20	2,01	0,10

OBS.: EXECUTAR AS BOCAS DE BUEIRO (Ø40, Ø60, Ø80 e Ø100) EM CONCRETO CICLÔNICO.

PLANTA BAIXA

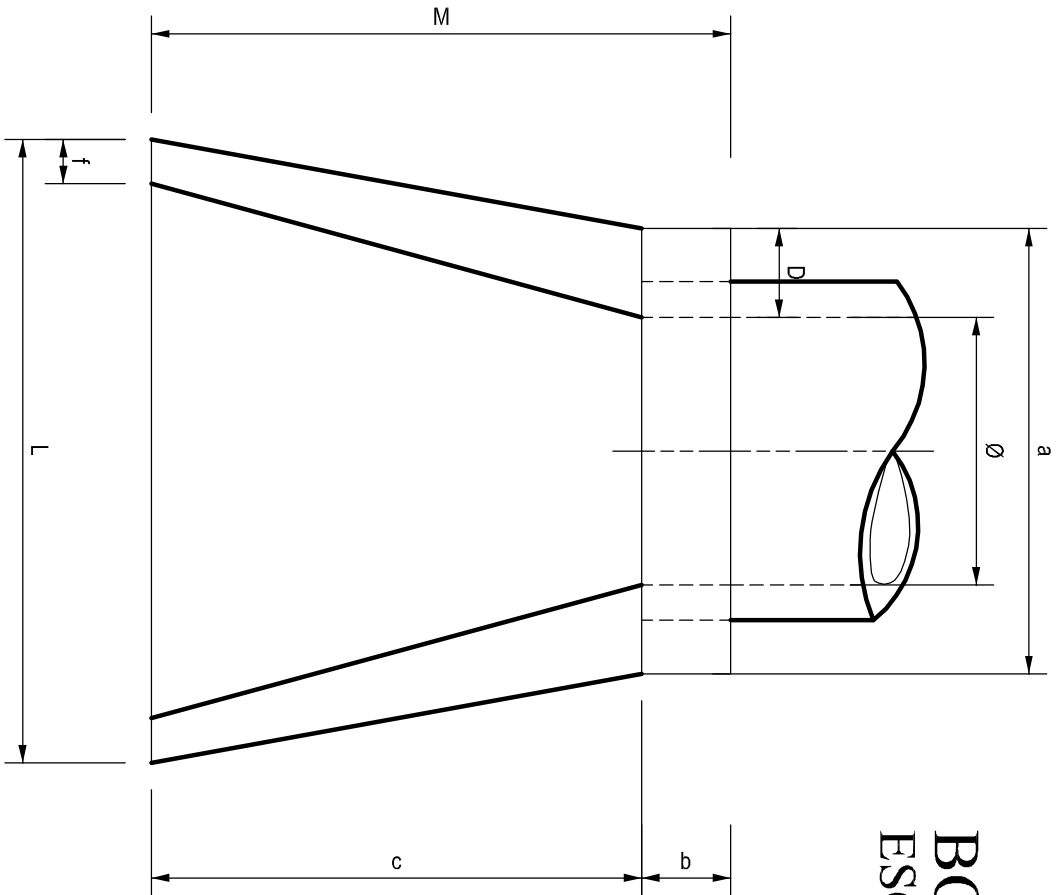
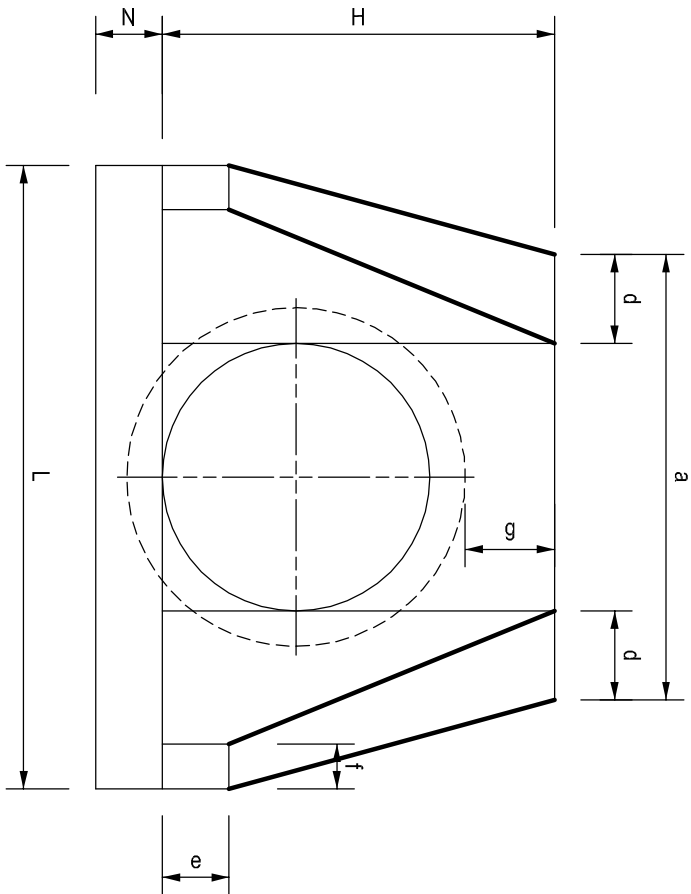

VISTA FRONTAL

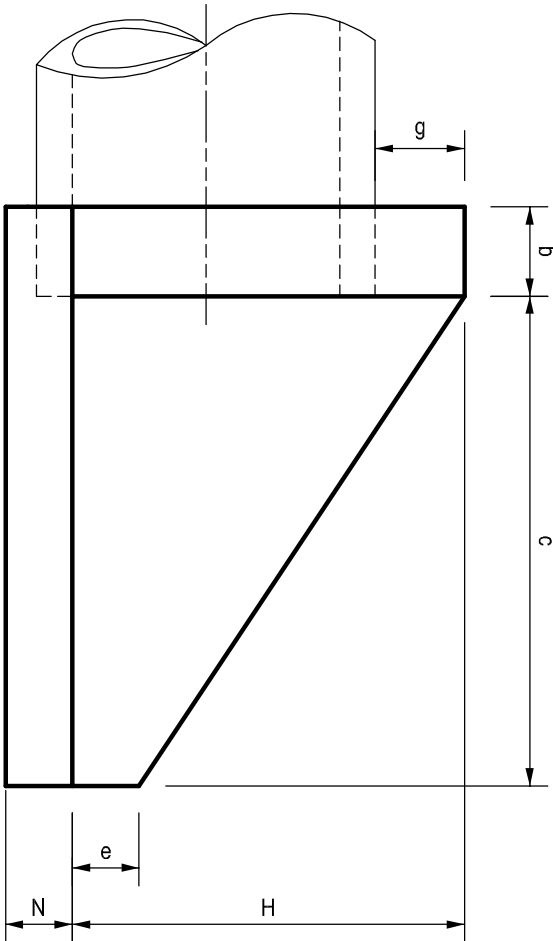

VISTA LATERAL



ASSOCIAÇÃO DOS MUNICÍPIOS DO ENTRE RIOS-SC

BOM JESUS DO OESTE-CAMPO ERÊ-CABEÇINHA-PORÁ-CUNHATUBA-LOR DO SERTÃO

IRACEMINHA-MARAVILHA-MODELO-PALMITOS-RIOREZ-AROMEL-ANDARAÍ-TIGREINHOS

SANTA TEREZINHA DO PROGRESSO-SÃO MIGUEL DA BOA VISTA-SAUDADES-TIGREINHOS

ENDEREÇO

Av. Euclides da Cunha, 160 - Cx. P. 47 - Centro

89.874-000 - MARAVILHA - Santa Catarina

Fone/Fax: (0**49) 3664-0282 - e-mail: amerios@amerios.com.br

CNPJ 00.961.206/0001-88



MUNICÍPIO DE PALMITOS - SC

PROJETO DE CALÇAMENTO

ACESSO À LINHA CARAVÁGIO

RESPONSÁVEL TÉCNICO:	MÁRCIA C. KLAMT VENDRAME	ASS. RESP. TÉCNICO:	
ENGENHEIRA CIVIL			
CREA/SC: 40.385-2 - REG. NACIONAL 2502264008			
ESPICIFICAÇÕES:			
DETALHAMENTO BOCA DE BUEIRO			
PROPRIETÁRIO:	MUNICÍPIO DE PALMITOS - SC	ASSINATURA DO PREFEITO(A):	
LOCAL:			
LINHA CARAVÁGIO		NORBERTO PAULO GONZATTI	
DESENHO:	CLARICE T. NIEDERMAIER	DATA:	JUNHO/2014
ATUALIZAÇÃO:	2014/PALMITOS/OUTUBRO ALT./CALÇU CARAVÁGIO	ESCALA:	INDICADA
Comp. Cláudio			
			03