

VISTA INTERNA

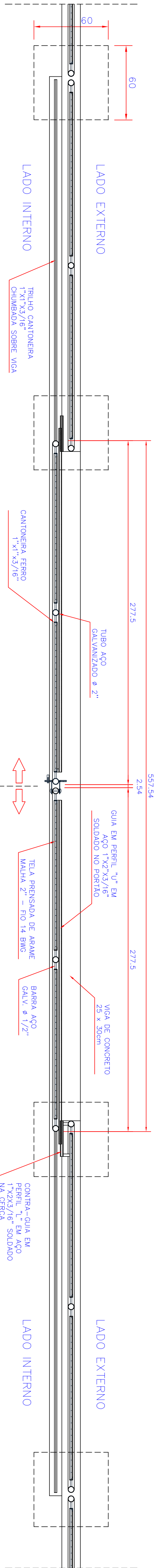

PLANTA

PORTÃO DE ACESSO PARA VEÍCULOS

Escala: 1/20

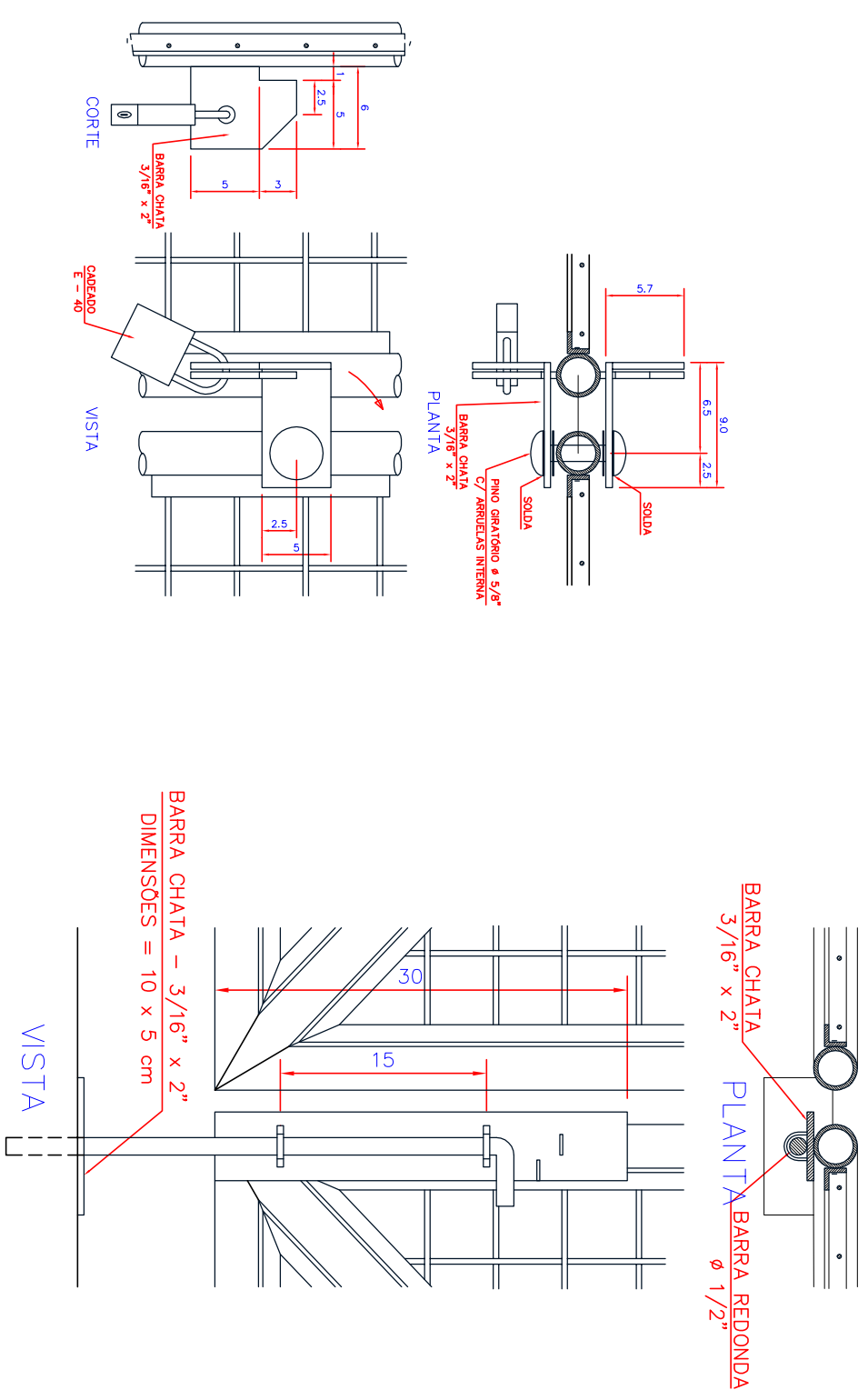

DETALHES DE TRAVAMENTO DOS PORTÕES

Escala: 1/5

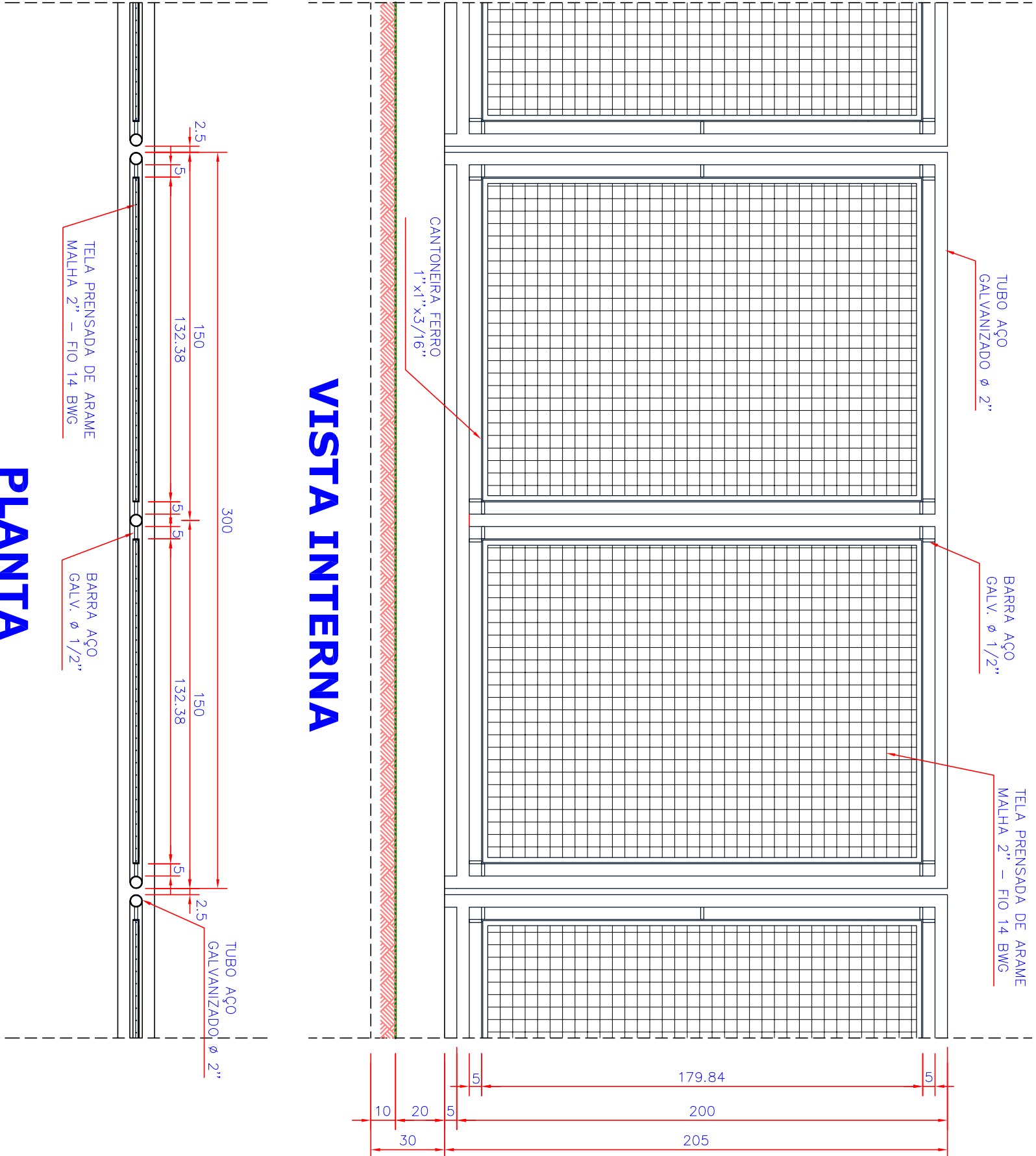

VISTA INTERNA

PLANTA

MÓDULO DA CERCA FRONTAL

Escala: 1/20

APROVAÇÕES:			
REVISÕES:			
Nº	DATA	DESCRIÇÃO	ASSINATURA
00	16/06/2014	DESENHO ORIGINAL	JULIANO P.S.
01	12/09/2014	ALTERAÇÃO DO PORTÃO DE ACESSO DE PESSOAS	JULIANO P.S.
Proprietário:			
ESTADO DE SANTA CATARINA			
MUNICÍPIO DE PALMITOS			
Secretaria de Transportes, Obras e Serviços Urbanos			
Departamento de Obras e Engenharia			
Rua Independência, 100 - CENTRO - PALMITOS / SC			
CEP: 89.897-000 - FONE: (49)3647-9600 - www.palmitos.sc.gov.br			
engenh@palmitos.sc.gov.br			
Projeto			
URBANIZAÇÃO			
Local: RUA 26 DE SETEMBRO, S/Nº			
Bairro: NOSSA SENHORA APOCALIPSE - PALMITOS / SC.			
Data: ESCOLA DE ENSINO INFANTIL - TIPO "B" / PRONTERIA			
Projeto Padrão: RDE / MEC			
Condição: MODELO DA CERCA DA DIVISA FRONTAL			
Portão de Acesso para Veículos			
Detalhes			
Proprietário:		Responsável Técnico:	
MUNICÍPIO DE PALMITOS/SC		JULIANO PEREIRA SOBRINHO	
NORBERTO PAULO GONZATTI		ENGENHEIRO CIVIL	
C.R.C. 01/00011		506.281-1	
Data: 16/06/2014		Assinatura:	
CEL.FUNDE.B.URB.02-03.CERCAS.dwg		Assinatura:	
0.3		URB	