

**ESTACA 00**

**COORDENADAS GEOGRÁFICAS**

LAT.: 27° 9'26.60"S

LONG.: 53° 5'3.65"O

**COORDENADAS UTM**

LONG.: 293463.00 m E

LAT.: 6994417.00 m S

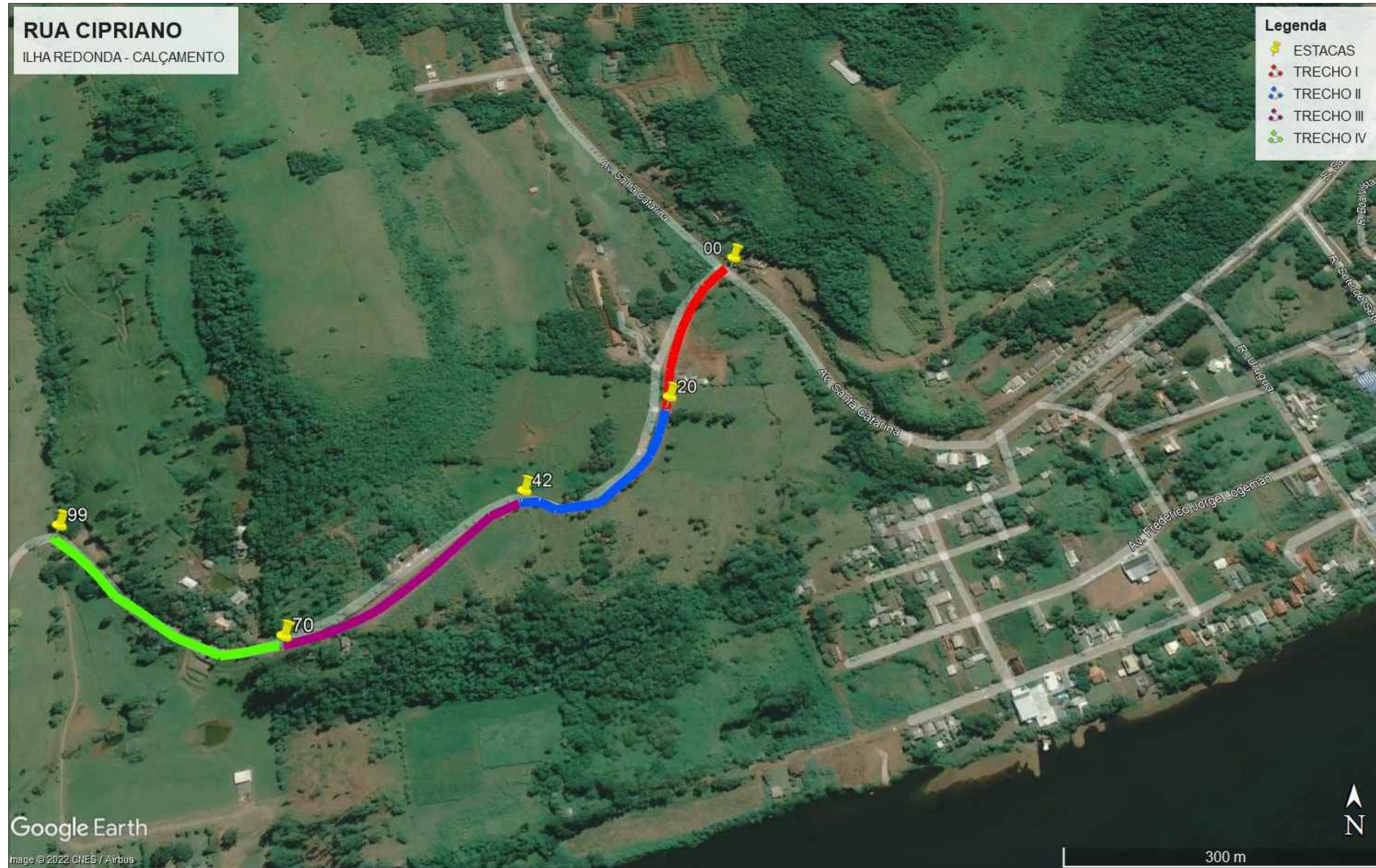

<p><b>AMERIOS</b></p>	<p><b>ASSOCIAÇÃO DOS MUNICÍPIOS DO ENTRE RIOS - SC</b></p> <p>BOM JESUS DO OESTE-CAIBI-CAMPO ERÊ-CUNHA PORÃ-CUNHATAÍ-FLOR DO SERTÃO IRACEMINHA-MARAVILHA-MODELO-PALMITOS-RIQUEZA-ROMELÂNDIA-SALTINHO SANTA TEREZINHA DO PROGRESSO-SÃO MIGUEL DA BOA VISTA-SAUDES-TIGRINHOS</p>	
	<p>ENDERECO: Av. Euclides da Cunha, 160 - Cx. P. 47 - Centro 89.874-000 - MARAVILHA - Santa Catarina Fone/Fax: (0**49)3664-0282 e-mail:engenharia@amerios.org.br CNPJ 00.961.206/0001-88</p>	
<p><b>MUNICÍPIO DE PALMITOS - SC</b></p>	<p><b>PROJETO DE CALÇAMENTO</b></p> <p><b>RUA CIPRIANO</b></p>	
	<p>OBRA:</p>	
<p>RESPONSÁVEL TÉCNICO: ENGENHEIRA CIVIL CREA/SC: 090.319-0 REG. NACIONAL: 250654897-1</p>		<p>ASS. RESP. TÉCNICO: <b>CARLINE JOICE HACKENHAAR</b></p>
<p>ESPECIFICAÇÕES: IMAGEM DE LOCALIZAÇÃO E COORDENADAS GERADAS PELO GOOGLE EARTH PRO</p>		<p>TOPOGRAFO: <b>MATEUS TURATTI</b> ENGENHEIRO FLORESTAL CREA/SC: 111.227-5 Geomensor Incra FXQ GeoTerra Topografia</p>
<p>PROPRIETÁRIO: MUNICÍPIO DE PALMITOS - SC</p>		<p>ASS. PREFEITO:</p>
<p>LOCAL: PERIMETRO URBANO</p>		<p>MUNICÍPIO DE PALMITOS CNPJ: 85.361.863/0001-47</p>
<p>DESENHO: NAIARA BROCCO</p>	<p>Nº DESENHO: D3/2022/PALMITOS/SETEMBRO/RUA CIPRIANO - ILHA REDONDA</p>	<p>DATA: SETEMBRO/2022</p>
		<p>ESCALA: INDICADA</p>
		<p>FOLHA: <b>00</b></p>