

Estaca	Cotas do Terreno	Distância	Aterro (At) Corte (Ct)
42	-259.419	420,00	--
43	-260.077	430,00	Ct 20 cm
44	-260.540	440,00	Ct 14 cm
45	-260.853	450,00	Ct 20 cm
46	-260.911	460,00	--
47	-260.963	470,00	Ct 6 cm
48	-260.979	480,00	--
49	-260.994	490,00	--
50	-261.040	500,00	--
51	-261.105	510,00	Ct 8 cm
52	-261.186	520,00	Ct 17 cm
53	-261.267	530,00	Ct 22 cm
54	-261.118	540,00	Ct 7 cm
55	-260.634	550,00	Ct 17 cm
56	-260.151	560,00	Ct 37 cm
57	-259.545	570,00	Ct 32 cm
58	-258.889	580,00	Ct 16 cm
59	-258.230	590,00	--
60	-257.733	600,00	Ct 14 cm
61	-257.246	610,00	Ct 32 cm
62	-256.765	620,00	Ct 50 cm
63	-256.151	630,00	Ct 43 cm
64	-255.405	640,00	Ct 25 cm
65	-254.519	650,00	Ct 29 cm
66	-253.812	660,00	Ct 47 cm
67	-252.770	670,00	Ct 36 cm
68	-251.600	680,00	Ct 5 cm
69	-250.505	690,00	At 12 cm
70	-249.555	700,00	--

PERFIL LONGITUDINAL
ESC. H: 1:500
ESC. V: 1:250

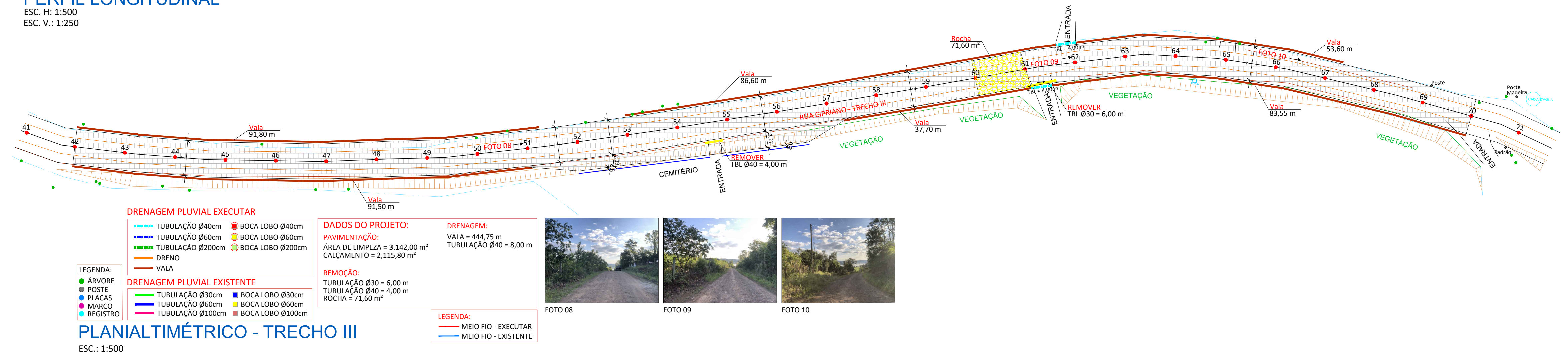

- DRENAGEM PLUVIAL EXECUTAR**
- TUBULAÇÃO Ø40cm
 - TUBULAÇÃO Ø60cm
 - TUBULAÇÃO Ø200cm
 - DRENO
 - VALA
- DRENAGEM PLUVIAL EXISTENTE**
- TUBULAÇÃO Ø30cm
 - TUBULAÇÃO Ø60cm
 - TUBULAÇÃO Ø100cm
 - BOCA LOBO Ø40cm
 - BOCA LOBO Ø60cm
 - BOCA LOBO Ø200cm

DADOS DO PROJETO:
PAVIMENTAÇÃO:
ÁREA DE LIMPEZA = 3.142,00 m²
CALÇAMENTO = 2.115,80 m²

REMOÇÃO:
TUBULAÇÃO Ø30 = 6,00 m
TUBULAÇÃO Ø40 = 4,00 m
ROCHA = 71,60 m²

- LEGENDA:**
- MEIO FIO - EXECUTAR
 - MEIO FIO - EXISTENTE



AMERIOS



1926 Palmitos 1954

ASSOCIAÇÃO DOS MUNICÍPIOS DO ENTRE RIOS - SC
BOM JESUS DO OESTE-CABU CAMPO ERÉ-CUNHA PORÁ-CUNHATAÍ-FLORES DO SERTÃO-IRACEMINHA-MARAVILHA-MODELO-PALMITOS-RIQUEZA-ROMELÂNDIA-SALTINHO-SANTA TEREZINHA DO PROGRESSO-SÃO MIGUEL DA BOA VISTA-SALDADES-TIGRINHOS

ENDEREÇO:
Av. Euclides da Cunha, 160 - Cx. P. 47 - Centro
89.874-000 - MARAVILHA - Santa Catarina
Fone/Fax: (0**49)3664-0282 e-mail:engenharia@amerios.org.br
CNPJ 00.961.206/0001-88

MUNICÍPIO DE PALMITOS - SC

OBRA:
PROJETO DE CALÇAMENTO RUA CIPRIANO - TRECHO III

RESPONSÁVEL TÉCNICO:
ENGENHEIRA CIVIL
CREA/RG: 090.338-0
REG. NACIONAL: 250654897-1

CARLINE JOICE HACKENHAAR

ASS. RESP. TÉCNICO:

ESPECIFICAÇÕES:
PLANALTIMÉTRICO, PERFIL LONGITUDINAL E SEÇÃO TIPO.

TOPÓGRAFIA:
MA TELES TURATTI
ENGENHEIRO FORTÍFICA
CRABG: 131.275 - Geodesta Nova Fátima

PROPRIETÁRIO:
MUNICÍPIO DE PALMITOS - SC

LOCAL:
PERÍMETRO URBANO

DATA:
03/2022

PROJETO:
MUNICÍPIO DE PALMITOS - SC
CNPJ: 85.361.863/0001-47

03

DESENHO:
NAIARA BROCCO

Nº DESENHO:
D3/2022/PALMITOS/SETEMBRO/RUA CIPRIANO - ILHA REDONDA

DATA:
SETEMBRO/2022

ESCALA:
INDICADA